

An- und Umbau der Kindertagesstätte Hasengartenstrasse 48

In der Kita Hasengartenstrasse werden bestehende Räumlichkeiten umgebaut, außerdem entsteht unmittelbar angrenzend an den Bestand ein Ersatz-Neubau für die abgebrochene Liegehalle.

Durch die Umbaumaßnahmen im Bestand erhält die Kitaleitung ein größeres Büro, weiterhin werden Nebenräume und ein Gruppenraum zur Kinderkrippe sowie zu neuen Sanitär- und Vorratsräumen umstrukturiert.

Der Ersatz-Neubau umfasst Foyer, Personalbereich mit Sanitäreinheit, Teeküche und Abstellräumen sowie einen Mehrzweckraum der von allen Gruppen der Kita genutzt werden soll. Ein Schlaf- und Ruheraum ist von der Kinderkrippe zugänglich.

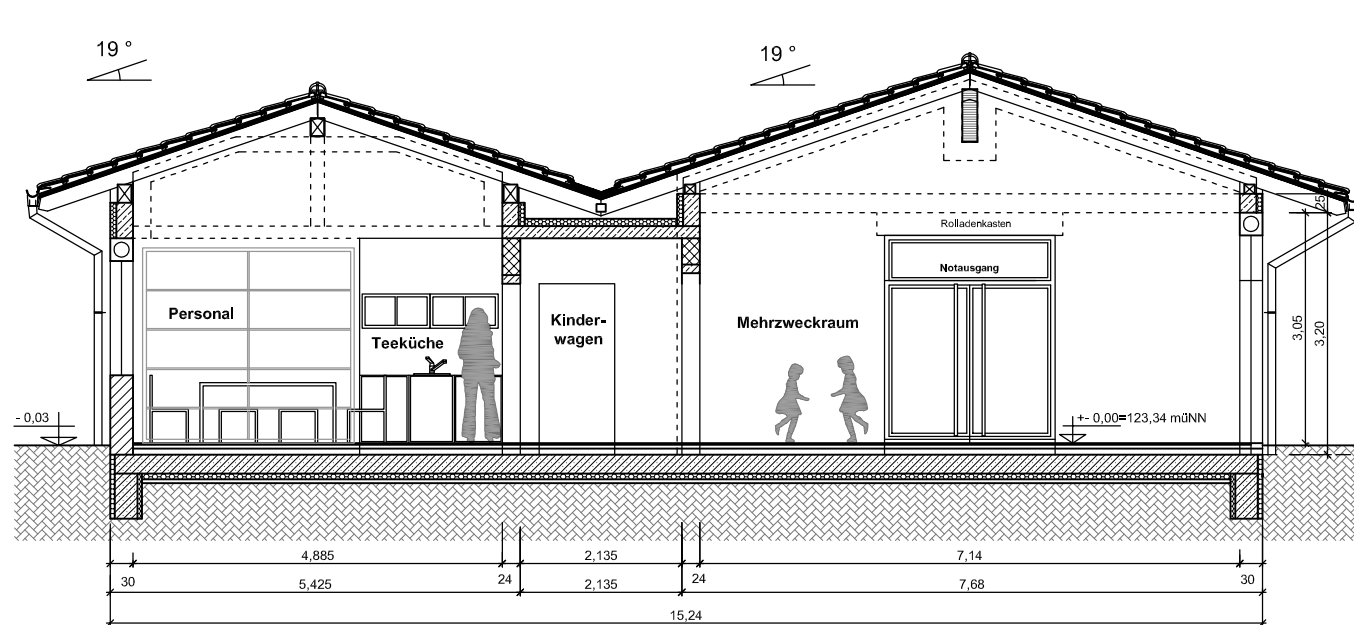

SCHNITT A - A

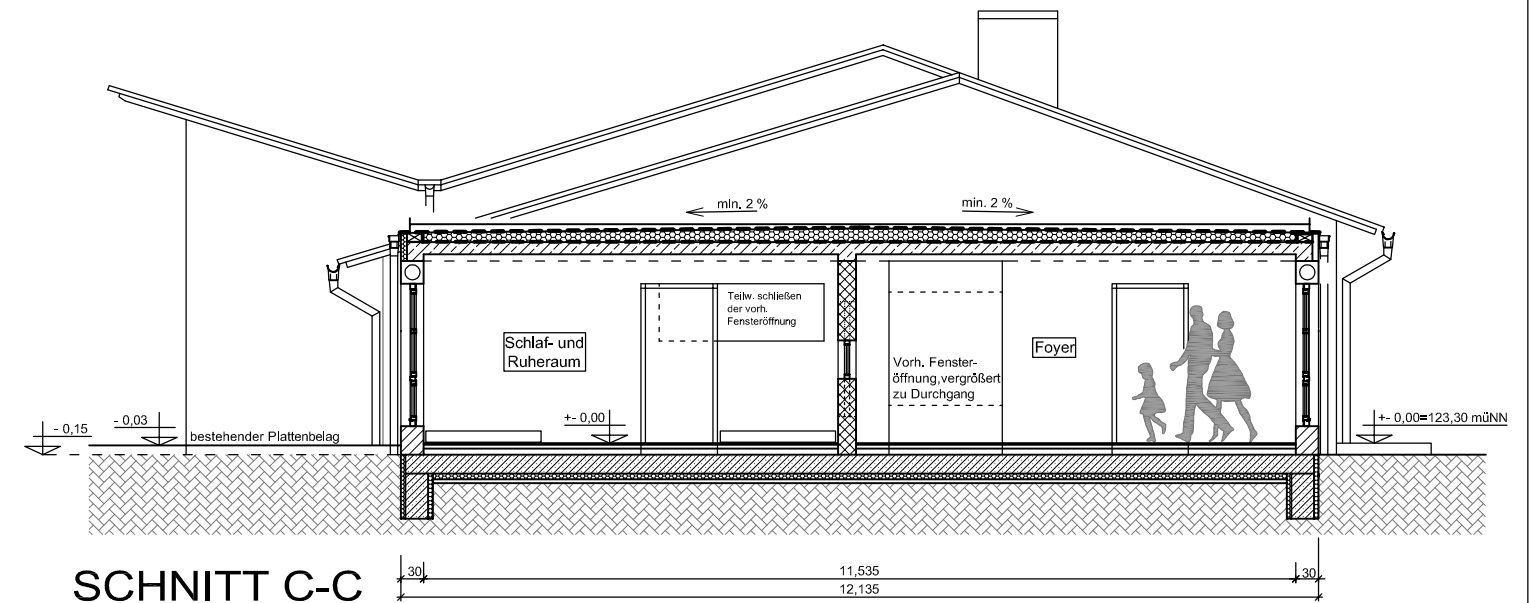

SCHNITT C-C

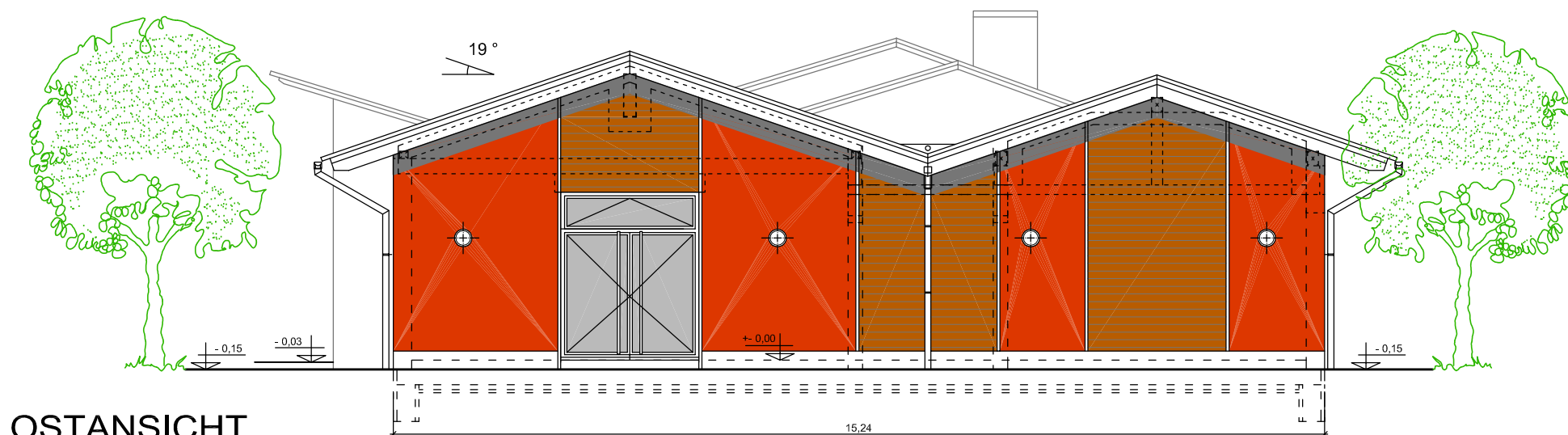

OSTANSICHT





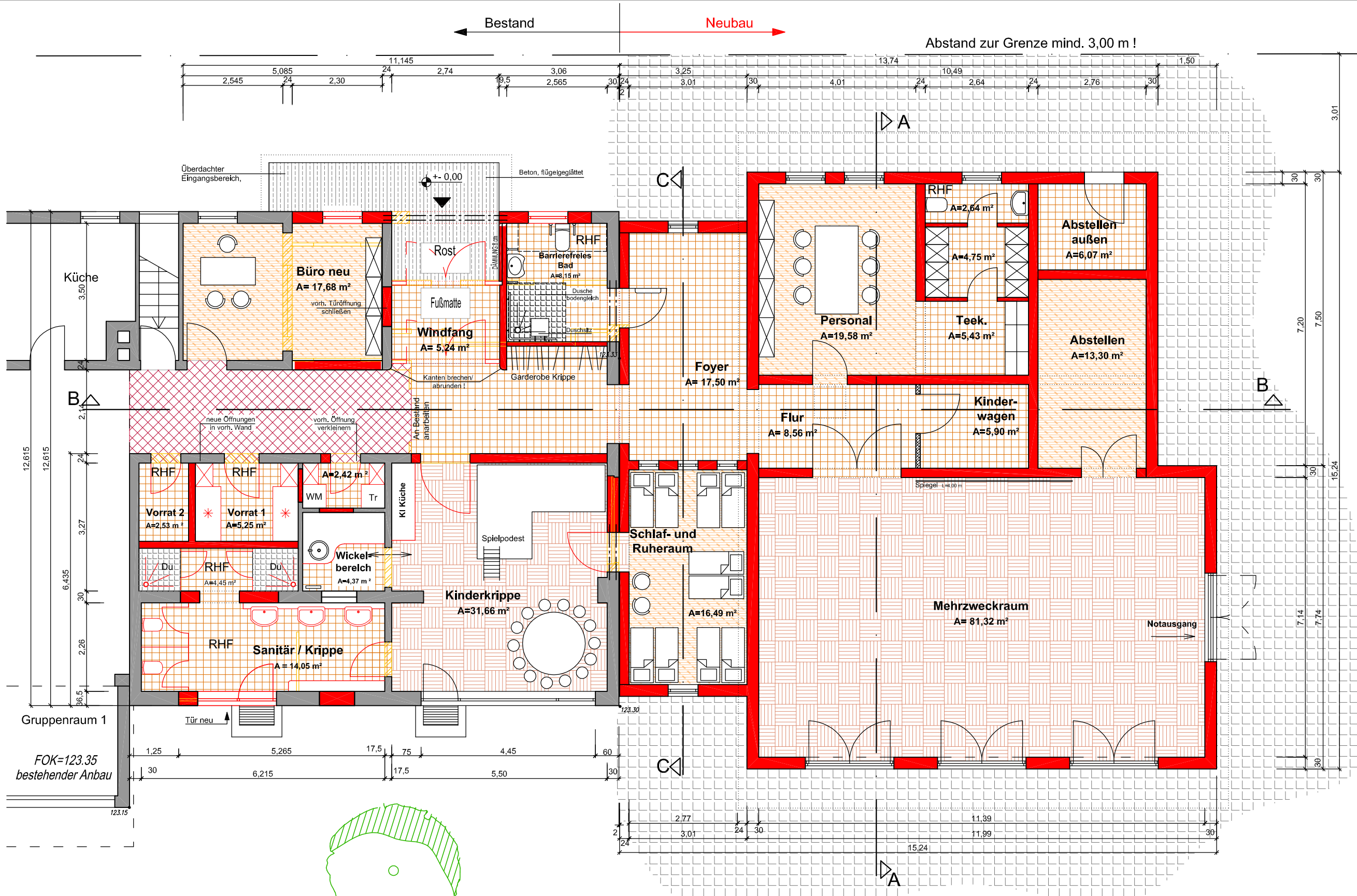





Dipl.-Ing. Architekt Frank Urban
Büro für Architektur
und Stadtplanung



ERDGESCHOSS

LEGENDE

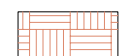
- | | | | | | |
|--|------------------|---|------------------------|---|--------------------|
|  | Bestehende Wände |  | Raumhohe Fliesen |  | Fliesenbelag |
|  | Neu / Neue Wände |  | Beton, flügelgeglättet |  | Linoleum/Kautschuk |
|  | Abbruch |  | best. Fliesenbelag |  | Parkett |

Fröhlich und Urban
 Dipl.-Ing. Architekt Frank Urban
 Büro für Architektur und Stadtplanung